

Janvier 2021



Bulletin municipal n°9

EN 2020, IL Y A EU DES HAUTS ET DES BAS...

EN ROUTE VERS

2021



Mot du Maire



Chers Sillanais, Chers Sillanaises

J'aurais préféré comme chaque premier vendredi de janvier vous accueillir autour du verre de l'amitié pour vous faire part de mes vœux pour cette nouvelle année mais c'était impossible malheureusement.

Je vais donc à travers ces quelques mots vous informer de ce qui s'est passé dans votre commune pour l'année 2020, même si nous avons parfois l'impression que notre vie a été mise en suspens, même si nous avons le sentiment que nous ne maîtrisons plus grand-chose, que nous subissons plus que nous agissons, il est important que vous receviez des signes que la vie continue autour de vous.

Nous voyons moins notre famille, nous passons moins de temps avec nos amis, toutes nos activités extra travail ont disparues et pourtant nous continuons à consommer, à travailler, à étudier.

Soyez assurés que les décisions contraignantes et courageuses qui ont été prises ne l'ont été que pour votre sécurité et surtout votre santé, c'est en se protégeant que l'on protège les autres. Nous sommes tous acteurs de cette sortie de pandémie et c'est bien tout le paradoxe de cette crise. Car c'est en ne voyant pas nos proches qu'on leur prouve qu'on les aime.

Si comme nombre de Sillanais, vous vous êtes beaucoup promenés dans le village, voici les grands travaux que vous avez pu découvrir en 2020, année de transition puisque vous avez élu un nouveau conseil municipal que je remercie pour son implication, son investissement et les idées qu'il apporte pour l'amélioration de la vie quotidienne de notre village.

Travaux Ecole : Réfection de la toiture de l'école maternelle et remplacement des menuiseries avec pose de volets roulants.

Construction d'une chaufferie et remplacement de la chaudière qui alimente l'ensemble des écoles.

Travaux au stade : remplacement et mise en conformité de la main courante du stade.

Aménagements de sécurité : création d'un ralentisseur au carrefour rue Docteur Jollans, rue Central, rue Paul Michel .

Pour ce qui est des projets pour 2021 :

Les commissions travaillent dessus : les propositions seront faites à l'ensemble du conseil municipal qui procèdera à des arbitrages afin de les prioriser au vu des finances disponibles après étude du budget.

La commission urbanisme travaille avec un bureau d'étude pour la création d'un pôle commerce et habitation sur des terrains situés à gauche de la boulangerie. Il y a également un autre projet porté par des personnes privées que nous accompagnons pour la création d'un ensemble habitations et petites entreprises à l'entrée est du village.

Mot du Maire



Je voudrais remercier le personnel communal qui a su s'adapter aux nouvelles contraintes liées à la Covid 19 pour vous permettre d'accueillir vos enfants dans les meilleures conditions mais aussi au personnel de la mairie qui a continué à vous accompagner dans vos démarches administratives.

Je voudrais terminer ce mot avec une note d'espoir car nous allons tous contribuer avec la communauté de communes pour offrir à tous ceux qui le souhaitent l'accès au vaccin. C'est la porte de sortie vers une vie normale, nous le savons. Il nous faut juste être encore un peu patient. Vous avez fait preuve d'un sens civique exceptionnel jusqu'à maintenant, je vous en remercie.

Pour les personnes qui auraient obtenu un rendez-vous pour se faire vacciner, et qui ne pourraient pas se déplacer, vous pouvez téléphoner au secrétariat de la mairie (04 76 93 81 26) ; nous mettrons en place un service afin de vous conduire sur le lieu de vaccination.

Je terminerais en vous souhaitant au nom de tous les élus et du personnel une bonne et heureuse année 2021.

André GAY

Maire de SILLANS

Création du compte Facebook officiel de la mairie



Le 31 août est née la nouvelle page Facebook officielle de la mairie de Sillans. Vous y trouverez des informations sur la vie associative du village, les événements, les dernières actualités, indispensables pour mieux vivre ensemble à Sillans.

Pour y accéder depuis votre compte Facebook: [@MairieSillansOfficiel](#)



Nouveau Conseil Municipal



Lors des élections municipales du 15 Mars 2020, la liste « Sillans 2020-2026 », menée par le Maire sortant André GAY, a été élue dans notre commune. Ce nouveau Conseil Municipal est constitué de 7 conseillers sortants ainsi que de 12 nouveaux conseillers municipaux. Aussi, 2 conseillers suppléants.

Maire: André GAY

1ère Adjointe: Véronique MARTIN

2ème Adjoint: Michael STCHERBAKOFF

3ème Adjointe: Sylvie SIMON

4ème Adjoint: Sébastien RONSEAU

5ème Adjoint: Henri BECHARD

Conseillère déléguée: Chrystel REICHLING

Conseiller délégué: Jean-Luc MARTIN

Conseillers Municipaux:

Sophie RECOPE, Laetitia ROJAT, Romain GROLLIER, Géraldine SOMMIER-MAIGROT, Vincent ROUX, Stéphanie MATHAIS-LUGEZ, Julien MENUUEL, Géraldine PERENON, Denis BERTAGNOLIO, Eliane CARRIER-BOURDON, Fabrice VULLIEZ.

Suppléants:

Sophie GOIFFON, Alain GROLLIER.

Liste des commissions municipales



Aménagement-Environnement

Véronique MARTIN

Michael STCHERBAKOFF
Henri BECHARD
Sylvie SIMON
Sophie RECOPE
Stéphanie MATHAIS-LUGEZ
Romain GROLLIER
Fabrice VULLIEZ

Bâtiments communaux

Jean-Luc MARTIN

Michael STCHERBAKOFF
Henri BECHARD
Denis BERTAGNOLIO
Géraldine PERENON

Charte forestière

Michael STCHERBAKOFF

Jean-Luc MARTIN
Julien MENUUEL
Denis BERTAGNOLIO

Ecoles / Enfance Jeunesse

Sébastien RONSEAU

Chrystel REICHLING
Vincent ROUX
Géraldine SOMMIER-MAIGROT
Denis BERTAGNOLIO
Eliane CARRIER-BOURDON

Finances

Sylvie SIMON

Romain GROLLIER
Vincent ROUX
Fabrice VULLIEZ
Alain GROLLIER

Information communication

Chrystel REICHLING

Sébastien RONSEAU
Géraldine SOMMIER-MAIGROT
Vincent ROUX
Julien MENUUEL
Stéphanie MATHAIS-LUGEZ

Appels d'offres

André GAY

Véronique MARTIN
Michael STCHERBAKOFF
Sylvie SIMON
Jean-Luc MARTIN
Denis BERTAGNOLIO
Géraldine PERENON

CCAS

André GAY

Sylvie SIMON
Sophie RECOPE
Stéphanie MATHAIS-LUGEZ
Eliane CARRIER-BOURDON

Culture et Patrimoine

Chrystel REICHLING

Sébastien RONSEAU
Géraldine SOMMIER-MAIGROT
Stéphanie MATHAIS-LUGEZ
Vincent ROUX
Julien MENUUEL

Fêtes et Cérémonies

Henri BECHARD

Véronique MARTIN
Sébastien RONSEAU
Chrystel REICHLING
Sophie RECOPE
Laëtitia ROJAT

Impôts

André GAY

Véronique MARTIN
Sylvie SIMON
Sophie RECOPE

Intercommunalité

André GAY

Véronique MARTIN
Sylvie SIMON



Planning des salles

Henri BECHARD

Sébastien RONSEAUX
Véronique MARTIN
Sophie RECOPE
Laëtitia ROJAT

Territoire Energie

André GAY

Véronique MARTIN

Vie associative

Sébastien RONSEAUX

Sylvie SIMON
Henri BECHARD
Chrystel REICHLING
Vincent ROUX
Géraldine SOMMIER-MAIGROT
Denis BERTAGNOLIO
Eliane CARRIER-BOURDON

Référents ambroisie: Michael STCHERBAKOFF et Géraldine PERENON

Référents défense: Michael STCHERBAKOFF et Jean-Luc MARTIN

Référents sécurité routière: Michael STCHERBAKOFF

Urbanisme

Véronique MARTIN

Michael STCHERBAKOFF
Sylvie SIMON
Henri BECHARD
Sophie RECOPE
Romain GROLLIER
Stéphanie MATHAIS-LUGEZ
Fabrice VULLIEZ

Voirie-Sécurité routière

Mickael STCHERBAKOFF

Véronique MARTIN
Jean-Luc MARTIN
Julien MENUUEL
Denis BERTAGNOLIO

Adresses mail des adjoints et conseillers délégués:

Véronique MARTIN: veronique.martin@mairie-sillans.com

Michael STCHERBAKOFF: michael.stcherbakoff@mairie-sillans.com

Sylvie SIMON: sylvie.simon43@gmail.com

Sébastien RONSEAUX: sebastien.ronseaux@mairie-sillans.com

Henri BECHARD: henri.bechard@mairie-sillans.com

Chrystel REICHLING: chrystel.reichling@mairie-sillans.com

Jean-Luc MARTIN: jean-luc.martin@mairie-sillans.com

Budget de fonctionnement 2020



FONCTIONNEMENT - DEPENSES

011 CHARGES A CARACTERE GENERAL	467 400,00	30,30%
012 CHARGES DE PERSONNEL	601 080,00	38,97%
022 DEPENSES IMPREVUES	80 000,00	5,19%
023 VIREMENT A LA SECTION INVESTISSEMENT	189 238,80	12,27%
042 OPERATIONS D'ORDRE	3 711,80	0,24%
65 AUTRES CHARGES DE GESTION COURANTE	151 056,37	9,79%
66 CHARGES FINANCIERES	47 125,00	3,05%
67 CHARGES EXCEPTIONNELLES	3 000,00	0,19%
	1 542 611,97	

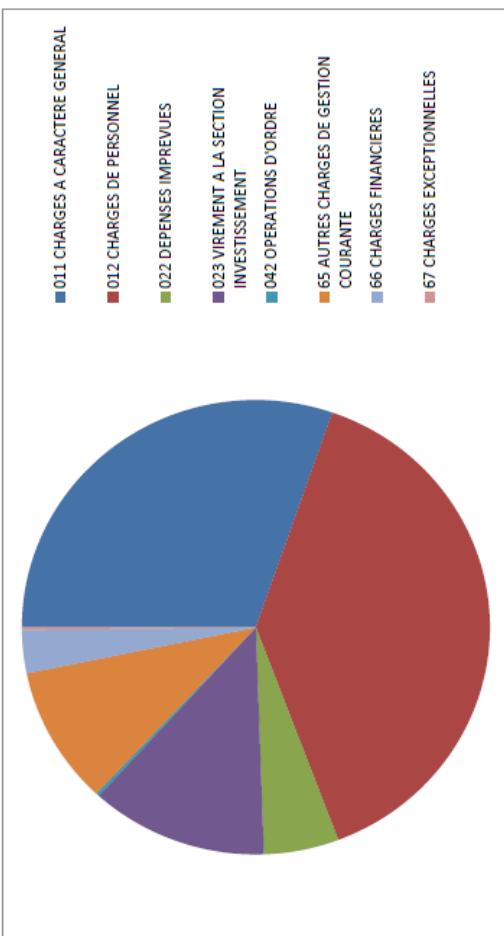

FONCTIONNEMENT - RECETTES

002 EXCEDENTS ANTERIEURS REPORTEES	266 487,78	17,28%
013 ATTENUATION DE CHARGES	7 000,00	0,45%
70 PRODUITS DES SERVICES DU DOMAINES ET	99 650,00	6,46%
73 IMPOTS ET TAXES	738 702,00	47,89%
74 DOTATIONS, SUBVENTIONS ET PARTICIPATI	314 255,00	20,37%
75 AUTRES PRODUITS DE GESTION COURANTE	103 500,00	6,71%
76 PRODUITS FINANCIERS	3 017,19	0,20%
77 PRODUITS EXCEPTIONNELS	10 000,00	0,65%
	1 542 611,97	

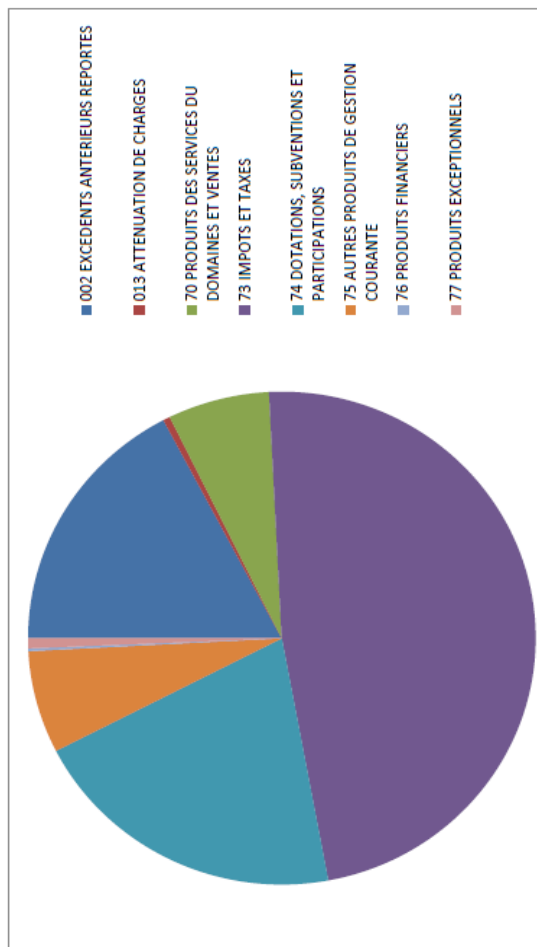

Budget d'investissement 2020



INVESTISSEMENT - DEPENSES

01 DEFICIT D'INVESTISSEMENT REPORTE	290 208,80	33,80%
16 EMPRUNTS & DETTES	95 400,00	11,11%
20 IMMOBILISATIONS INCORPORELLES	7 500,00	0,87%
21 IMMOBILISATIONS CORPORELLES	465 412,55	54,21%
	858 521,35	

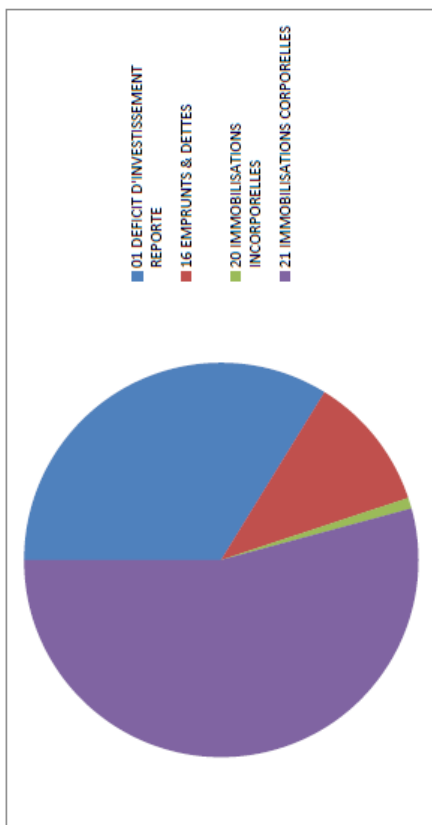

INVESTISSEMENT - RECETTES

021 VIREMENT DE LA SECTION FONCTIONNEMENT	189 238,80	22,04%
024 PRODUITS CESSION IMMOBILISATIONS	5 000,00	0,0058
040 OPERATIONS D'ORDRE DE TRANSFERT	3 711,80	0,43%
10 DOTATIONS, FONDS DIV ET RESERVES	55 000,00	6,41%
1068 EXCEDENTS DE FONCTIONNEMENT CAPITALISE	290 208,80	33,80%
13 SUBVENTIONS D'INVESTISSEMENT	211 742,00	24,66%
16 EMPRUNTS	100 000,00	11,65%
27 AUTRES IMMOBILISATIONS	3 619,95	0,42%
	858 521,35	0,00%

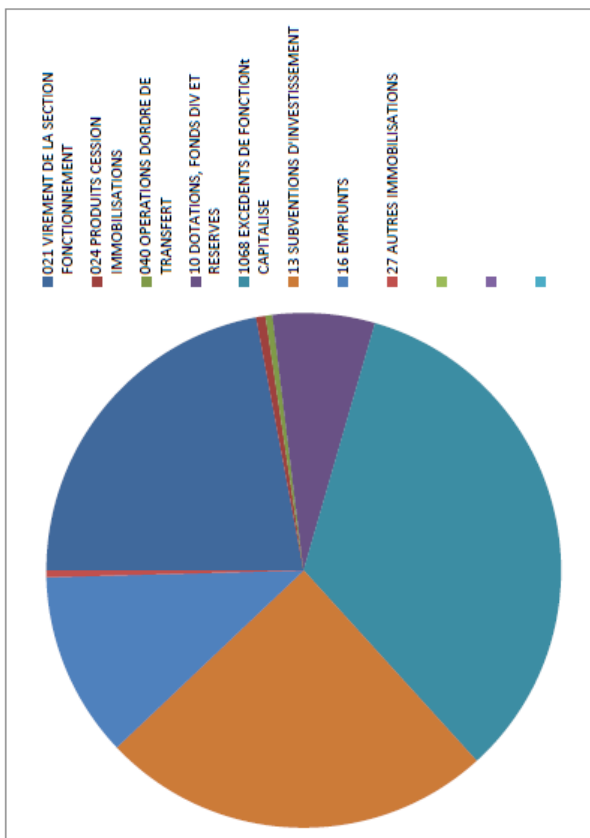

Informations communales



La Mairie

384 Rue de la république 38590 Sillans
Téléphone04 76 93 81 26
Fax.....04 76 93 80 39
Mail: service-administratif@mairie-sillans.com
site internet: www.mairie-sillans.com

Numéro permanence urgences de la Mairie:
07 50 56 99 73

Nouveau:

Possibilité de RDV auprès des services administratifs entre 12h00 et 14h00.
Possibilité de RDV service URBANISME le mercredi après-midi

Horaires:

Lundi, Mardi et Jeudi
de 8h00 à 12h00 et de 14h00 à 17h00
Mercredi et Vendredi 8h00 à 12h00

Fermeture tous les après-midi pendant
les vacances scolaires

● Les numéros de téléphone utiles :

Médecins : Dr. Rolland.....	04 76 93 81 03
Dr. Granjean....	04 76 93 81 03
Pharmacie	04 76 35 94 92
Infirmières.....	06 50 42 05 86
Ostéopathe.....	04 76 65 69 47
Psychologue: Mme Grange	06 35 39 37 61

● Les permanences :

Maire : André GAY sur rendez-vous

● Ecoles

- Ecole Maternelle : 04 76 35 98 18
- Ecole Primaire: 04 76 35 95 64

● Cantine Périscolaire

Inscription cantine et périscolaire: Stéphanie au 04 76 93 81 26

Les documents d'inscription sont disponibles sur le site internet de la commune, et au secrétariat de Mairie.

● ADMR Sillans-Plan

313 rue de la République
38590 Sillans

Tél: 04 76 37 15 39

Port: 06 30 91 80 10

Permanences :

Lundi / Jeudi / Vendredi de 9h00 à 12h00

mail: admr-sillans-plan@orange.fr

● Agence postale communale

Uniquement les matins du Lundi au Vendredi de 8h00 à 11h15

Samedi de 8h30 à 11h30

Tél : 04 76 07 50 80

Attention! Changement d'horaires à partir du 1er Février 2021

Uniquement les matins du Lundi / Mardi / Jeudi / Vendredi de 8h00 à 11h00

Mercredi et Samedi de 8h00 à 11h30

Informations communales



RECENSEMENT MILITAIRE

Les jeunes filles et garçons ayant 16 ans révolus, doivent obligatoirement se faire recenser.

A la mairie de leur domicile, munis de leur carte d'identité et du livret de famille des parents, selon le calendrier suivant:

**Jeunes nés en janvier-février-mars
Au cours du premier trimestre**

**Jeunes nés en avril-mai-juin
Au cours du deuxième trimestre**

**Jeunes nés en juillet-août-septembre
Au cours du troisième trimestre**

**Jeunes nés en octobre-novembre-décembre
Au cours du quatrième trimestre**

EMPLACEMENTS DEFIBRILATEURS

1. Salle polyvalente
2. Devant la pharmacie

CORRESPONDANTS DAUPHINE LIBERE

Joëlle Richard
Tél: 06 07 17 87 48
mail: joellerichard@hotmail.fr

Gérard Coquemert
Tél: 06 75 69 40 43
mail: clp2838@gmail.com

MARCHE

Tous les lundis et vendredis matin
parking de la mairie.
Fruits et légumes, fromage, traiteur.

PACS

En France, les personnes qui souhaitent conclure un Pacs peuvent, depuis le 1^{er} novembre 2017, faire enregistrer leur déclaration conjointe de Pacs en s'adressant à l'officier d'état civil en mairie (lieu de leur résidence commune), ou chez un Notaire.

SITE INTERNET

Site internet de la commune
« www.mairie-sillans.com »

Plus ergonomique et plus convivial, vous y trouverez toutes les infos utiles, actualité, agenda, sur votre commune. Nous vous invitons à vous y rendre et n'hésitez pas à nous faire part de vos remarques

LOCATION DES SALLES

Les chèques de caution et de règlement seront demandés lors de la réservation. Toute annulation devra se faire au minimum 15 jours avant la date de l'évènement.

TRAVAUX TRES HAUT DEBIT

Les travaux de la ligne très haut débit sont en cours sur la commune. Le déploiement des premières prises fibre également en cours. Pour tous renseignements sur les dates de raccordement consulter le site du conseil départemental:

www.iserethd.fr

DROIT A L'IMAGE ET A L'INFORMATION

Les personnes qui ne désirent pas voir apparaître leurs noms et / ou leurs photos dans les différentes publications de la mairie (bulletin et site) sont priées de le faire savoir au secrétariat.

Entretien / Elagage:

Pour rappel, chacun se doit d'entretenir et élaguer les végétaux qui peuvent nuire à son voisinage ou à l'espace public. Merci d'agir en ce sens.

Informations pratiques



Les permanences utiles en Mairie de St Etienne de St Geoirs

APAJH Service Accompagnement: les 2^{ème}, 3^{ème} et 4^{ème} Mardi du mois
de 13h30 à 17h30, sur rendez-vous 04.74.20.42.70

Avocat Conseil (Maitre BURDIN): 2 permanences par mois sur rendez-vous
Tél: 04.76.93.51.46

Conciliateur de Justice (Mr BARNOUD): 1^{er} Mercredi de 9h00 à 12h00 et 3^{ème} Mercredi
De 14h00 à 17h00. Sur rendez-vous 04.76.65.40.35

Conseil en immobilier (Mme PACHIOTTI et Mr PSEIL): 2^{ème} et 4^{ème} mercredi du mois de
9 h00 à 12h00 (sans rdv)

38 Orgeco conseil en droit du consommateur: 1^{er} et 3^{ème} Lundi de chaque mois
de 14h30 à 16h30
Sur rendez-vous 04.3812.96.44

Service carte d'identité ou passeport: **UNIQUEMENT** sur RDV EN LIGNE : www.ville-sesg.com

Horaires des RV de dépôt des dossiers : Lundi : 8h00 – 11h00 Mardi : 8h00 – 11h00 / 16h30 – 18h10
Mercredi : 12h50 / 18h10 Jeudi : 14h30 - 19h00 Vendredi : 8h00 - 11h00 / 13h30 – 16h30
Samedi : 8h00 – 11h00

Déchetterie : 04 76 93 44 16

La déchetterie intercommunale de St Etienne de St Geoirs se situe route de la Frette.

Horaires:

Lundi : 14h00 à 18h00 (17h00 en hiver)

Fermée Mardi

Du Mercredi au Samedi: 9h00 à 12h00 et 14h00 à 18h00 (17h00 en hiver)

Possibilité de commander des containers en Mairie, sous forme d'achat avec la Communauté de Communes Bièvre-Isère.

Nuisances sonores...

Afin de faciliter la vie en communauté, nous vous demandons de respecter les horaires pour les nuisances sonores:

- Les jours ouvrables:
8h00 à 12h00 et 14h00 à 19h30

- Les samedis:
9h00 à 12h00 et 15h00 à 19h00

- Les dimanches et jours fériés:
10h00 à 12h00

Urbanisme:

Pour vos projets de construction ou de rénovation, une demande préalable (Cerfa) sera nécessaire.

Cela concerne vos créations de piscines, murettes, murs de clôture, annexes, panneaux photovoltaïques...

Pour la construction d'une maison d'habitation, un permis de construire est nécessaire (Cerfa).

A savoir que chaque mois la Commission Municipale se réunit pour étudier vos dossiers.

Merci de vos actions en ce sens.

Informations pratiques



PERMANENCES RELAIS ASSISTANTS MATERNELS

Site La Côte St André

Site St Jean de Bournay

Les Animatrices

Séverine BUENERD
Céline CHEVALLIER
Céline GHANDOUR
Maryline PEREIRA

Laura BOUGET LAVIGNE
Claire-Sophie QUEMIN

Les contacts

Tél : 04.74.20.95.90
Mail : ram@bievre-isere.com

04.74.59.39.70
ram-stjean@bievre-isere.com

Permanences en périodes scolaires	Lundi	Mardi	Mercredi	Jeudi	Vendredi
La Côte St-André 04.74.20.95.90	9h-12h Sur RDV		8h-12h	9h-12h	
		13h-18h		13h-18h 18h-19h RDV	
St-Jean de Bournay 04.74.59.39.70			9h-12h		
		13h-18h 18h-19h RDV		13h-15h	13h-16h
St-Etienne de St-Geoirs Mairie 04.74.20.95.90	9h-12h Sur RDV				9h-12h 06.21.06.29.12
Viriville Ludothèque 06.48.51.62.95 ou 04.74.20.53.77		13h30- 17h30			

Permanences en périodes de vacances scolaires	Lundi	Mardi	Mercredi	Jeudi	Vendredi
La Côte St-André 04.74.20.95.90	9h -12h		9h – 12h		9h – 12h
		13h -17h		13h -17h 17h -19h RDV	
St-Jean de Bournay 04.74.59.39.70			9h -12h		
		13h -17h 17h -19h RDV		13h-15h	13h – 16h
Accueil téléphonique aux horaires des permanences, les accueils physiques se font sur rendez-vous					

Informations utiles



BIEVRE ISERE COMMUNAUTE:

1 avenue Roland Garros ZAC Grenoble Air Parc 38590 ST ETIENNE DE ST GEOIRS
Tél: 04 76 93 51 46 / www.bièvre-isere.com.
Horaires: du lundi au vendredi de 8h30 à 12h00 et de 13h30 à 17h 00

MAISON DE SEVICES AU PUBLIC:

24 avenue de Jongkind 38260 LA COTE ST ANDRE.
Tel : 04 74 20 31 57 / msap@bièvre-isere.com
Horaires: du lundi au vendredi : 9h00 à 12h00 et 13h30 à 17h00, sauf vendredi fermeture 16h30

CARSAT: Constitution d'un dossier retraite

Maison des Services Publics 24 avenue de Jongkind 38260 LA COTE ST ANDRE.

ASSISTANTE SOCIALE: - Centre Médico Social 55 Route de Brézins 38590 ST ETIENNE DE ST GEOIRS

Tél 04 76 91 91 00

ASPIT EMPLOI: Zac Air Parc Bâtiment Mermoz 38590 ST ETIENNE DE ST GEOIRS

Tél: 04 76 31 52 40 du lundi au vendredi de 8h00 à 12h30 / 13h30 à 16h30. Fermeture le mardi après-midi

MOB: Mission d'Orientation de la Bièvre

ZAC Air Parc Bâtiment Mermoz 38590 ST ETIENNE DE ST GEOIRS

Accueil sur rendez vous au 04 74 79 18 18

(Accompagnement au service des jeunes des 16 à 25 ans axé sur l'insertion professionnelle)

COLLECTE DES DECHETS DE SOINS: Pharmacie de SILLANS,

29 Rue centrale 38590 Sillans. Tél: 04 76 35 94 92

TRESORERIE: Mairie - ST ETIENNE DE ST GEOIRS Tél 04 76 65 40 01

Lundi au jeudi de 9h00 à 12h00 et 13h00 à 16h00 / Vendredi de 09h00 à 12:h00

Mail: t038036@dgfip.finances.gouv.fr

CAF : Maison des Services Publics 22 Ave Jongking 38260 LA COTE ST ANDRE

Tel/ 32 30 / <https://www.caf.fr>

Ouvert le jeudi de 13h30 à 16h30

Exclusivement les semaines impaires. Accueil en visio-guichet.

POLE EMPLOI: 12 rue du Commandant Juilhet CS 60049—38260 LA CÔTE ST ANDRE

Ouverture publique du lundi au Vendredi de 8h30 à 12h30

Tél: 39 49 (demandeurs d'emploi) - Tél: 39 95 (entreprises)

Internet : www.pole-emploi.fr

SERVICE EAU ET ASSAINISSEMENT: BIEVRE ISERE COMMUNAUTE

1 Bd Maréchal De Lattre de Tassigny 38260 LA COTE ST ANDRE - Tél: 04 74 20 86 73

Heures ouvrables: lundi de 9h30/12h00 et de 13h30/17h 00

Mardi, Mercredi, Jeudi 8h30/12h00 et de 13h30/17h00

Vendredi 8h30/12h00 et de 13h30/16h30.

Pour toute urgence pendant les heures non ouvrables **7j/7- 24h/24 Tél 04 74 20 86 78**

environnement@bièvre-isere.com

MEDIATHEQUE INTERCOMMUNALE BIEVRE-ISERE:

Saint-Etienne de Saint-Geoirs : mediatheque.sesq@bièvre-isere.com

04 76 93 94 78

Lundi : 10h-12h / Mardi : 16h-18h30 / Mercredi : 10h-18h30 / Jeudi : 16h -18h30

Vendredi : 16h - 18h30 / Samedi : 10h-17h00

Informations utiles



ASSISTANTE SOCIALE APA: Téléphoner à la maison du territoire à Beaurepaire au 04 37 02 24 80

TRANSPORT LIGNES REGULIERES: Renseignements au: 04 76 93 40 00

SICTOM DES PAYS DE BIEVRE: Lieudit les Burettes 38260 Penol Tel: 07 74 53 82 30

Numéros utiles en cas d'urgence

URGENCES

- Police et Gendarmerie : 17
- Pompiers : 18
- Urgence médicale (SAMU) : 115 ou 15
- ERDF: Dépannage 09 72 67 50 38
- Service Eau et Assainissement: Pour toute urgence pendant les heures non ouvrables
7j/7- 24h/24 Tél 04 74 20 86 78

OPPOSITION MOYEN DE PAIEMENT

- Opposition carte bancaire: 0 892 705 705
- Opposition chéquier : 0 892 68 32 08

BLOCAGE TELEPHONE PORTABLE

- Bouygues Telecom: 0800 29 10 00
- Free mobile: 32 44
- Orange: 0 800 100 740 ou le 740
- SFR: 10 23

PHARMACIE DE GARDE

39 15 (numéro payant) ou 3237

VOLS DE BIENS ET EQUIPEMENTS

La Gendarmerie Nationale nous informe d'une recrudescence des vols, de nuit comme de jour sur le secteur de la Bièvre.
Ainsi, soyez le plus vigilant possible.

N'hésitez pas à contacter les services de Gendarmerie, si vous constatez des faits et gestes anormaux au: 04 76 93 50 17

Etat civil 2020



Ils sont nés

STRAZZABOSCHI Franck le 02/01/2020
TOURNIER Maëlie le 11/04/2020
VIZZINI Sohan le 16/04/2020
BOUVERON Kéziah le 13/05/2020
COYNEL Paul le 17/05/2020
MARCONE Elio le 21/07/2020 à Bourgoin
MALVOISIN Louyse le 20/07/2020 à Bourgoin
DE CAMPOS Leandro le 17/08/2020 à Grenoble
ASCENZI Eden le 16/10/2020 à Bourgoin
MIRANDA Anthony le 28/10/2020
FRAZZA Lyne le 04/11/2020 à Voiron



Ils se sont dit oui...



Morgane LONGA et Quentin GROLLIER, le 19 Septembre 2020
Aurore JESTIN et Emmanuel DE AMORIN, le 26 Septembre 2020
Elia RABATEL et Vivian MONGELLAZ, le 10 Octobre 2020
Hsiang-Yin CHEN et Alexandre RUDELIN, le 12 Décembre 2020

DUTARTRE Marie-Chantal le 16/09/2019
CHILLIARD Gisèle veuve CECILLON le 16/10/2019
FRANCE Nicole épouse PITTET le 06/11/2019
JURY Michelle veuve POIZAT le 17/12/2019

POIPY René le 19/01/2020
LAMOINE Alain le 17/02/2020
JANON Jean le 08/05/2020
GRAVILOFF Anna veuve LAMARCA le 10/05/2020
REBOUD Geneviève épouse RICHARD le 22/05/2020
GEORGE Michelle épouse SERMAY le 27/06/2020
MARTIN Andrée veuve LESCHIEZ le 06/07/2020
RICCARDI Pierre le 10/08/2020
LUZITANO Christine épouse FOURNIES le 11/08/2020
GIROUD René le 29/10/2020
MICHEL VILLAZ Guy le 10/11/2020
PESTRE Paulette épouse ARNAUD le 16/12/2020 (Mère Mme Coquemert)
VAUFREDAZ André 23/12/2020
PLODARI Angèle veuve BRON 24/12/2020

Ils nous ont quittés...



Eglise de Sillans



Le clocher de Sillans fait partie intégrante du relais de Sillans,
les Côteaux et de la paroisse St Paul de Toutes Aures.

Le prêtre de la paroisse est le Père Gilbert Rivollet.
Tél : 04. 76. 65. 41. 00

- **Baptêmes et Mariages :**

S'adresser au Père Rivollet

- **Funérailles :**

L'équipe se compose de :

- Mme Michel-Villaz Marcelle	04 76 35 92 62
- Mr Blanchard Jean-Claude	06 44 98 94 73
- Mme Delègue Suzanne	04 76 35 90 15
- Mr Nuger Patrick	06 62 89 99 26

- **Messes :**

Le planning des messes est affiché :

- Au panneau situé sur la façade de l'église,
- Au panneau électronique.

Les intentions de messe sont à déposer dans la boîte aux lettres de la cure de St Etienne de St Geoirs, au plus tard le jeudi avant midi. Les chèques libellés à l'ordre du Père Rivollet.

- **Eveil à la foi :**

- Eveil à la foi : Isabelle Pepillo 04 76 93 95 11
Danièle Guillot 04 76 65 53 00

- **Catéchisme :**

S'adresser au Père Rivollet ou à la responsable:

- Valérie Manin 09 82 33 51 10

- **Autres services :**

En cas de nécessité ou pour la préparation d'une cérémonie, contacter :

- Michel-Villaz Marcelle 04 76 35 92 62

- **Offices :**

Nous vous proposons de venir rejoindre l'équipe liturgique, l'équipe décoration ou si vous jouez d'un instrument pour que chaque célébration soit accueillante et animée.

**Nous sommes tous susceptibles d'avoir un jour ou l'autre besoin des services de l'église.
Pour que notre clocher vive et garde une place importante dans notre village, vous êtes invités à donner, occasionnellement quelques heures de votre temps.**

**Partager ce qui donne sens à notre vie
A vous la parole !**

Paroisse St Paul de Toutes Aures

Paroisse St Paul Toutes Aures



DECOUVRONS LA PAROISSE

La paroisse St Paul de Toutes Aures est constituée de 12 villages (St Etienne, Brezins, St Siméon, Châtenay, St Pierre, Bressieux, Sillans, St Geoirs, St Michel, Brion, Plan, La Forteresse).

Une paroisse vit 5 aspects importants, comme les 5 doigts de la main : célébrations, annonce de l'Évangile, service des plus pauvres, vie fraternelle et formation. Ces 5 "essentiels" constituent ce qu'on appelle la "charge pastorale". Le prêtre responsable de la paroisse, avec l'Équipe Paroissiale, veille à ce que tous ces aspects soient vécus au sein de la paroisse.

Pour chacun de ces "essentiels", il existe des équipes qui ont le souci de les mettre en œuvre : - préparation des célébrations, groupes de prière...

- éveil à la foi (pour les tout-petits), catéchèse, aumônerie scolaire, préparation au baptême et au mariage, accueil des familles en deuil...

- pastorale de la santé (visite des malades et des personnes âgées dans les maisons de retraite et à domicile).

-rencontres fraternelles pour partager l'Évangile.

Renseignements pratiques :

Les inscriptions à l'éveil à la foi se font à partir de 4 ans, la catéchèse à partir de 7 ans, et l'aumônerie à l'entrée au collège.

Un enfant ou un jeune non baptisé, ou qui n'a pas encore communié, pourra se préparer à ces sacrements et les recevoir dans le cadre d'un groupe d'éveil, de catéchèse ou d'aumônerie. A partir de 15-16 ans, il pourra aussi cheminer vers la confirmation.

Un couple désirant se marier religieusement doit s'adresser au père Rivollet un an avant la date souhaitée.

Pour faire baptiser son enfant, prendre contact avec le père au plus tard deux mois avant la date envisagée pour le baptême.

De même, les adultes qui désirent recevoir le baptême ou la confirmation rencontrent le prêtre.

Si vous avez des questions, vous pouvez venir aux permanences assurées :

-par les laïcs, les lundi de 10h à 11h30 et vendredi de 17h à 18h30 à la maison paroissiale (2 bis rue des Anges- St Etienne), et le mercredi de 10h à 11h à la cure de St Siméon.

-par le père Rivollet, le jeudi de 17h à 18h15 à la cure de St Siméon et le vendredi à la maison paroissiale.

N° de tel. du père Rivollet et de la maison paroissiale : 04 76 65 41 00.

Adresse du site paroissial :

<https://www.diocese-grenoble-vienne.fr/stpaultoutesaures.html>

Information collecte des ordures ménagères



« ACTUALITE Bièvre Isère : la collecte des ordures ménagères évolue »

La fréquence de collecte des ordures ménagères change sur notre commune.

Cette collecte se fera désormais toutes les 2 semaines.

PROCHAIN RAMASSAGE LE 4 NOVEMBRE 2020



Ce mode de fonctionnement a déjà été mis en place dans quelques communes de Bièvre-Isère Communauté depuis le mois de janvier 2020 afin de tester sa faisabilité. Bièvre-Isère souhaite généraliser ce mode de collecte à l'ensemble des communes du territoire. Sillans fait ainsi parti de la seconde phase de déploiement.

Vous avez dû recevoir dans votre boîte aux lettres courant septembre un courrier de Bièvre-Isère avec un calendrier des jours de collecte.

POUR ACCOMPAGNER CE CHANGEMENT DEUX ACTIONS LOCALES :

1. AUGMENTATION DU NOMBRE DES COLONNES DE TRI SUR LES ZONES EXISTANTES

2. FREQUENCE D'ENLEVEMENT DES COLONNES DE TRI LE LUNDI ET JEUDI.

CES DEUX MESURES PERMETTENT DE TRIPLER NOTRE CAPACITES DE TRI ALORS ENSEMBLE TRIONS PLUS

CALENDRIER DES JOURS DE COLLECTE POUR LES 6 PROCHAINS MOIS

NOVEMBRE	DECEMBRE	JANVIER	FEVRIER	MARS	AVRIL
04/11/2020	02/12/2020		03/02/2021	03/03/2021	
		06/01/2021			14/04/2021
18/11/2020	16/12/2020		17/02/2021	17/03/2021	
		20/01/2021			28/04/2021
	30/12/2020			31/03/2021	

Pour ceux qui auraient oublié de sortir leur poubelle la semaine de ramassage et afin de ne pas attendre la prochaine collecte, un bac réservé uniquement aux ordures ménagères est mis en place à côté des conteneurs de tri.

Rappel : sortez vos poubelles le mardi soir, veille de la collecte

Halte aux déchets sauvages



Un nouveau point d'apport volontaire a été créé sur le village, chemin de la Voie Ferrée (coté St Etienne de St Geoirs). Le point d'apport déjà en place sur cette voie a été déplacé coté Charmilles.

Vous trouverez sur la page suivante la localisation de ces points de tri grâce à des triangles rouges.

Nous rappelons que les déchets recyclables doivent impérativement être déposés **DANS** les bennes situées aux différents points d'apport volontaire de la commune.

Ne laissons pas nos détritrus traîner par terre, ramassons-les.

Les déchets encombrants ne rentrant pas dans les containers doivent être acheminés à la déchetterie par leurs propriétaires.

Par ailleurs, une nouvelle pollution s'est invitée dans notre quotidien: le masque chirurgical. Merci de ne pas les jeter dans la rue, mais dans les poubelles publiques ou dans vos poubelles privées. Au-delà du risque sanitaire véhiculé par ces masques, la pollution visuelle générée n'est agréable pour personne!

Merci de votre action!



NON !!!

SOYONS TOUS ACTEURS DE LA PROPRETE DU VILLAGE

Déploiement de la fibre optique sur la commune



Copropriétés, lotissements, conventionnez avec Isère Fibre

Isère Fibre est l'opérateur chargé du raccordement des immeubles et lotissements, de l'exploitation et de la maintenance du réseau 100% fibre déployé dans le cadre du projet Isère THD, initié par le Département de l'Isère.

S'il n'y a aucune démarche particulière à effectuer pour les maisons individuelles, en revanche, **tout ensemble immobilier dès 4 logements** (copropriétés privées en immeubles, lotissements de pavillons sur voiries privées, immeubles locatifs) **doit conventionner avec Isère Fibre**, délégataire du Département, pour autoriser à faire les études et les installations de la fibre. Si ces démarches gratuites ne sont pas effectuées, les logements ne pourront pas bénéficier de la fibre lorsque celle-ci sera disponible sur la commune. Cette convention doit être votée et approuvée en assemblée générale, mais un mandat peut être accordé au conseil syndical.

- Pour tout renseignement : www.iserefibre.fr
- Ou auprès votre contact « conventionnement » :
Cindy CONORTON
04 57 56 04 02
c.conorton@ert-technologies.fr

Informations aide alimentaire



L'association **Aide Alimentaire en Bièvre Isère** distribue chaque semaine des colis d'aide alimentaire dans son local à LA COTE ST ANDRE 95, rue Elsa Triolet. Les aliments distribués proviennent de la Banque Alimentaire de l'Isère dont le siège est à SASSENAGE

Ces colis doivent permettre aux familles de subvenir pour partie à leurs besoins alimentaires pour une période renouvelable de 3 mois. L'objectif est qu'elles recouvrent leur autonomie aussi rapidement que possible grâce à l'accompagnement social des partenaires de l'association.

Elle couvre actuellement 40 communes (territoire de Bièvre Isère Communauté) et distribue en moyenne 250 colis à 100 familles chaque semaine, le colis correspond à l'alimentation d'une personne par semaine.

Une participation solidaire est demandée aux familles : 1,80 € par colis adulte, et 0,90 € colis enfant

Le principe de la distribution :

- Les personnes qui souhaitent bénéficier de cette aide doivent prendre contact avec la conseillère en économie sociale et familiale au 04 37 04 30 61
- Un dossier est établi en tenant compte des ressources et des charges, il permet d'évaluer le reste à vivre de la famille et d'estimer si l'aide est accordée. Les dossiers sont révisables tous les trois mois. Une carte est remise aux bénéficiaires pour se présenter au lieu de distribution.

Pour tous renseignements : 04 37 04 30 61 Le lundi de 13 h 30 à 17 h, les mardi et mercredi de 9 h à 12 h et de 13 h 30 à 17 h.

L'association a toujours besoin de bénévoles pour compléter les équipes en place tout au long de l'année.

Si vous disposez de 3 ou 4 heures par semaine, nous serions heureux de vous compter parmi nous.

ASSOCIATION 3 ABI

Adresse postale : 95, rue Elsa Triolet 38260 LA COTE ST ANDRE

Tel : 04 37 04 30 61 Mail : 3abi@orange.fr Site <http://3abi.fr>

Campagne de stérilisation des chats libres



Les chats errants constituent une population autonome qui ne fait l'objet d'aucune identification, vaccination, ni d'aucun suivi vétérinaire. La reproduction incontrôlée des chats errants engendre une surpopulation et une propagation de maladies.

La stérilisation est le meilleur moyen de limiter la maltraitance, la misère animale et les abandons.

La Mairie de Sillans ayant signé une convention avec la Fondation 30 Millions d'Amis, s'est engagée à identifier et faire stériliser ses chats errants. Comme notre commune, 600 mairies ont signé cette convention avec la Fondation 30 Millions d'Amis depuis septembre 2013. Cette convention type vise à maîtriser les populations de chats errants sans propriétaire par le contrôle de leur reproduction, en accord avec la législation en vigueur.

Comment ça marche ?

La municipalité s'engage alors à faire procéder à la capture, à la stérilisation et à l'identification des chats errants non identifiés, en état de divagation, sans propriétaire ou sans détenteur, préalablement à leur relâcher dans les mêmes lieux. La Fondation 30 Millions d'Amis prend alors en charge les frais de stérilisation et d'identification des chats errants.

Ainsi, si vous constatez la présence de chats ou de chatons errants, merci de vous rapprocher de la Mairie, qui fera le nécessaire auprès de la Fondation 30 Millions d'Amis.

Avancement des travaux



Rénovation de la chaussée
Lieu dit Bataillard et Pandu

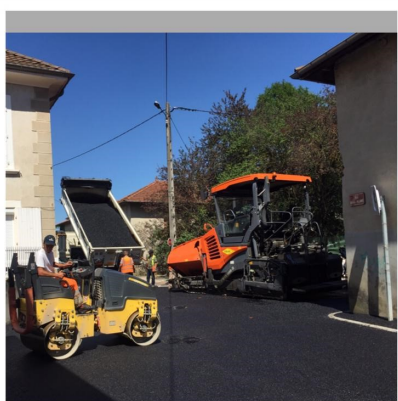

Création d'un ralentisseur
Carrefour Rue Dr Jollans/
Rue Centrale/ Rue Paul
Michal



Avancement des travaux



Traçage de jeux au sol de la cour de l'école primaire



Travaux école maternelle:
rénovation de la toiture, changement des menuiseries (fenêtres et volets roulants)
Changement de la chaudière de l'école



Mise en place des barrières de sécurité autour du Stade Municipal Henri Gatel

Ecole de Sillans



Remise des calculatrices scientifiques aux futurs élèves de sixième

En cette fin d'année scolaire 2019/2020 très perturbée par la crise sanitaire et le confinement, les élèves de CM2 des classes de Mme Véronique Geoffroy et de Mme Magali Giroud ont reçu de la part de Mr le Maire André Gay et de l'adjoint aux écoles Mr Sébastien Ronseaux, une calculatrice scientifique.

Un symbole pour ces futurs collégiens, qui marque la fin de leur cursus au sein de l'Ecole Primaire de Sillans, et les aidera certainement beaucoup dans leurs futurs cours de mathématiques en classe de sixième !

Nous leur souhaitons plein de réussite dans leurs études !



Election des parents d'élèves

Les parents d'élèves élus au conseil d'école sont membres à part entière de ces instances participatives : ils ont voix délibérative.

Ils peuvent par ailleurs assurer un rôle de médiation, à la demande de tout parent d'élève, auprès des autres membres de la communauté éducative.

Le conseil d'école est constitué pour une année scolaire. Il se réunit au moins une fois par trimestre.

Le conseil d'école vote le règlement intérieur de l'école et adopte le projet d'école. Il établit le projet d'organisation pédagogique de la semaine scolaire. Il donne son avis et fait des suggestions sur le fonctionnement de l'école et sur toutes questions qui intéressent la vie de l'école, notamment l'intégration des enfants handicapés, les activités périscolaires, la restauration scolaire, l'hygiène scolaire, la sécurité des enfants.

Vous pouvez contacter les parents élus par mail à l'adresse : ecolesillansparents@gmail.com, ou via la boîte aux lettres "parents" sur le portail vert de l'école côté mairie.

Les parents élus:

Emilie Tison (classes de Martine et Magali), Delphine Richard (classes de Martine et Catherine), Alexandra Galindo (classes de Martine et Magali), Maude Besson (classe de Géraldine), Carine Fillet (classe de Géraldine), Corinne Revol (classe de Magali), Sabrina Oswald (classes de Sandra et Isabelle), Laurent Serrière (classe de Catherine), Julien Esteve (classes de Martine et Sandra)."

Animation du rond point



Spectacle musical Ensemble Kaïnos



Depuis le mois d'Octobre 2019, l'Ensemble Kainos intervenait à l'école élémentaire de Sillans, afin de faire réaliser par les enfants un spectacle opératique intitulé « Les petits travaux d'Hercule ». Ce projet est mené dans chaque classe, sous la responsabilité des professeurs des écoles, permettant aux élèves de construire toutes les étapes d'une création : écriture, apprentissage des textes et du chant, mise en scène, et mise en mouvement au profit du public.

Initialement, ce spectacle où enfants et musiciens de Kaïnos se partagent la scène, devait être présenté en Juin 2020 devant les parents. Mais, conformément aux directives gouvernementales, depuis le 15 Mars, tout s'est arrêté.

Dans l'idée de garder le lien entre les élèves et les artistes, ces derniers ont souhaité organiser une représentation d'opérette dans notre commune : « **jouer devant eux et pour eux** ». Mais aussi, devant les parents d'élèves, instituteurs et plus largement devant les habitants du village.

Ainsi, cette représentation, gratuite et ouverte à tous, s'est tenue le samedi 25 Juillet par un soleil écrasant... Qu'à cela ne tienne, « **Une ombre au tableau** », rassemblant ténors et musiciens, nous a régalié !

L'histoire : un ténor, dans la force de l'âge, a un petit moment de faiblesse, ce qui peut arriver, nous en conviendront.... Dans ce contexte il fait la rencontre de son ombre, qui a la volonté de chanter et de s'exprimer. L'histoire suit, les échanges entre ces deux personnages, sous le regard tantôt médusé, tantôt complice des instrumentistes témoins de cette rencontre...

Un grand merci à tous les musiciens de l'Ensemble Kaïnos ainsi qu'à Pierre Eisler, de nous avoir fait partager ce moment, un spectacle qui mélange les genres, à la fois lyrique et follement drôle !

Nous tenions également à remercier le Sou des Ecoles de Sillans de subventionner l'intervention de Kaïnos au sein de l'école pour la création du futur spectacle.

Cinéma en plein air Sillans fait son cinéma



Suite à la crise sanitaire liée à la Covid 19 qui a marqué le premier semestre 2020, Bièvre Isère a souhaité animer la période estivale pour les habitants du territoire.

Au sein de la Communauté de Communes ce ne sont pas moins de 26 villages qui ont répondu présents à l'appel. Tous ont bénéficié d'une programmation gratuite de films éclectiques pour tous les goûts et tous les âges. L'évènement s'est déroulé sur 5 semaines, du 16 juillet au 24 août 2020.

Notre commune a eu la chance et le plaisir d'accueillir une séance de cinéma en plein air pour la soirée du 12 août.

A l'affiche, « C'est ça l'amour », film français, drame sentimental, réalisé par Claire Burger. Un film qui repose sur un savant dosage de sensibilité et un excellent jeu d'acteurs. On est ainsi sans cesse bousculé et agréablement déstabilisé. Un trio très émouvant, plein d'émotions, de sensibilité et de finesse...



A la tombée de la nuit, une centaine de cinéphiles venant des 4 coins du territoire, munis de leur plaid, de leurs coussins ou encore de leur transat, ont envahi avec hâte la pelouse du stade Henri Gatel. 1h40 plus tard, chacun quittait l'endroit, avec l'agréable sentiment d'avoir passé une bonne soirée...

Le Comité des Fêtes s'est associé à la Commission Culture et Patrimoine pour proposer une buvette et un petit snack sur place. Merci aux bénévoles pour leur implication.

Bonne nouvelle « Bièvre Isère fait son cinéma » sera reconduit en 2021.

Alors à l'année prochaine !

Sortie littéraire: Ca se passe aussi à Sillans...



Un nouveau roman pour Géraldine Sommier-Maigrot

Après « Coupons tout » sorti en 2019, Géraldine Sommier-Maigrot, domiciliée à Sillans, publie un nouveau roman policier dont l'intrigue se déroule dans un village imaginaire d'Isère, aux prises avec les préparatifs d'un festival à la fois artistique et champêtre. Un village qui, par bien des côtés, a des petits airs de Sillans puisque l'auteure avoue s'être fortement inspirée du festival organisé en juin 2019 dans les jardins du village pour installer la toile de fond de son histoire.



A la fois scientifique et rêveuse, l'auteure sillannaise se sert de l'écriture comme confidente, comme un détonateur pour réfléchir à certains sujets qui l'interpellent. Dans « Coupons tout », publié en 2019, elle extériorisait ses angoisses de mère face à la faune humaine parfois impitoyable pour les enfants. Dans « La ronde des menteurs », elle s'interroge sur les dangers des mensonges qui se retournent contre leur instigateur. La trame de son histoire s'abreuve aussi à des inquiétudes plus universelles, comme le harcèlement à l'école ou la déplorable pénurie de médecins, qu'elle aborde par le biais d'un patient sacrifié et qui joue un rôle important dans le développement de l'intrigue.

Ce polar atypique, intimiste, qui mêle hardiment chronique villageoise et enquête policière, lui permet de laisser libre cours à son plaisir de jouer avec les mots et d'embrouiller les pistes, pour au final nous offrir une histoire captivante et inattendue.

Son but: écrire des romans qu'on ne veut plus lâcher jusqu'à la fin, tellement on passe un bon moment, tout en étant tenu en haleine.

Publié aux Presses Littéraires, l'ouvrage est disponible en librairie ou sur les sites de vente en ligne (Fnac, Amazon, Chapitre...), en format livre ou ebook.



Page facebook: @geraldinesommiermaigrot / Site web: <https://www.geraldinerevesecriture.fr>

Devenir bénévole dans le réseau de lecture publique, pourquoi pas vous?



Vous désirez mettre votre temps et vos talents au service de la collectivité ? Rejoignez l'équipe dynamique des bénévoles du réseau. Vous apporterez votre expérience et vous découvrirez un environnement passionnant. Renseignez-vous auprès de votre bibliothèque ou de la coordinatrice du réseau (07 84 95 94 73).

On peut être bénévole à partir de 16 ans avec une autorisation parentale. Pourquoi pas vous ?

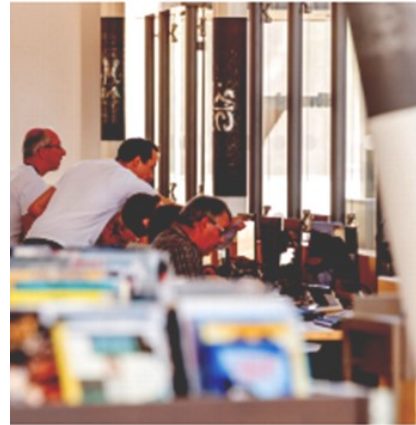

Les bibliothèques et médiathèques recherchent régulièrement des bénévoles pour les aider dans des tâches très variées. Être bénévole dans une bibliothèque, cela peut être (tout ça ou au choix !) :

- Participer aux permanences d'accueil du public, au choix des documents, informatiser ces documents.
- Aider ou gérer des animations régulières ou occasionnelles : lire des histoires aux enfants (ou aux adultes), réaliser des travaux manuels, animer des moments de jeux, participer à l'accueil des classes.
- Couvrir et réparer des livres, ranger des documents.
- Aider lors des ateliers informatiques.

Si besoin, nous assurons votre formation en interne ou avec le soutien de la Médiathèque départementale de l'Isère.

RENSEIGNEMENTS CONTACTS 04 74 20 84 05 culture@bievre-isere.com
Toute l'info sur www.bievre-isere.com

Crise sanitaire: tous solidaires!



Face à la pénurie de masques au début de cette crise sanitaire, la solidarité s'est organisée au sein de la commune.

La Mairie de Sillans a pu se fournir en tissus et élastiques malgré le manque de matières premières, et de là s'est mise en route une chaîne de couturières bénévoles. Elles ont coupé et confectionné en un temps record des centaines de masques, dont la distribution a été assurée par le personnel communal.

**Un grand merci
à toutes les
personnes
bénévoles!!**



Aussi, la distribution des masques offerts par la Région Auvergne Rhône-Alpes a été assurée sur une journée par l'équipe municipale.



Campagne nationale de vaccination contre la Covid 19



Quand se faire vacciner ?

- **Dès le 16 janvier 2021**
Pour les aides à domicile, pompiers et professionnels de santé
- **Dès le 18 janvier**
pour les + de 75 ans

Du lundi au samedi
de 8h30 à 12h et 13h30 à 17h



→ **Uniquement sur RDV**
au 04 76 93 94 73

Bièvreisère
COMMUNAUTÉ

Centre de vaccination de la Bièvre

Siège de Bièvre Isère Communauté
1 Avenue Roland Garros
38590 Saint-Etienne de Saint-Geoirs



- Pour les + de 75 ans
- Pour le personnel soignant, les pompiers
et le personnel d'aide à domicile (+ de 50 ans)

Prise de rendez-vous :

04 76 93 94 73

ou sur **Doctolib**

Zone de
service
numérique



Information sport santé en Bièvre Isère



Un annuaire DES ACTIVITÉS

www.prescribouge.fr
Rubrique « l'offre de pratique »



Contactez-nous !

Sport-Santé en Bièvre Isère



- Porté par le Comité Départemental Olympique et Sportif de l'Isère et Bièvre Isère Communauté, ce dispositif est encadré par un éducateur sportif spécialisé en Activités Physiques et Sportives
- 06 33 31 14 32
- info@prescribouge.fr
- prescribouge.fr ou bièvre-isère.com/Vivre
- www.facebook.com/PrescriBouge/
- Guichet unique : 06 03 93 60 69



Sport-Santé en Bièvre isère



- Vous êtes :**
- un public sénior,
 - ou atteint d'une maladie chronique,
 - ou sédentaire ?



Dans le cadre de son action en faveur du Sport-Santé, Bièvre Isère Communauté propose un dispositif de sport sur ordonnance, en partenariat avec le Comité Départemental Olympique et Sportif de l'Isère.

« Le Sport Santé » propose des activités physiques adaptées pour lutter contre la sédentarité.

C'EST QUOI ?

La pratique d'activités physiques adaptées à ses besoins et capacités

POUR QUI ?

Prioritairement en direction d'un public senior sédentaire ou atteints de maladies chroniques ou d'affections de longue durée.

POURQUOI ?

- Exercer une activité physique et diminuer la sédentarité
- Retarder l'apparition de complications et/ou la perte d'autonomie
- Adopter un comportement bénéfique à sa santé

COMMENT ?

Pour en bénéficier, il faut :

- que votre médecin traitant vous remette le certificat de prescription d'activités physiques ci-après,
- que vous preniez ensuite contact avec le dispositif Prescri'Bouge (coordonnées au dos)



Prescri'Bouge



Un accompagnement VERS LA PRATIQUE

1 Entretien téléphonique

2 Rendez-vous

pour effectuer un bilan de condition physique ainsi qu'un entretien pour choisir une ou plusieurs activités.

3 Entrée dans l'activité

en association ou avec un professionnel en APA (Activité Physique Adaptée). Possibilité d'être accompagné lors des premières séances.

4 Rendez-vous bilan

au bout de 9 mois de pratique.

5 Prise de contact téléphonique

jusqu'à 24 mois.

Pratiquez le sport d'une façon autonome en association ou avec des professionnels spécialisés

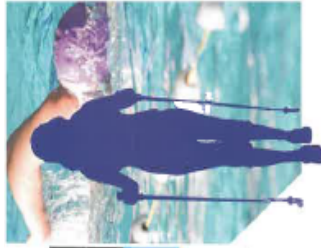

Certificat de prescription D'ACTIVITE PHYSIQUE

Je soussigné, Dr

Certifie avoir examiné ce jour,

M./Mme

ne/le

- Présente des antécédents cardio-vasculaires
- Ne présente pas d'antécédents cardio-vasculaires

et n'avoir pas constaté de contre-indications médicales à la pratique d'activités physiques et sportives adaptées à sa santé.

Je prescris de l'activité physique régulière et modérée.

Certificat établi à la demande de l'intéressé(e)

et remis en main propre pour faire valoir ce que de droit.

Fait à

Le

Signature du médecin

Cachet du médecin (obligatoire)

Recommandations

pour l'adaptation de la pratique : À renseigner par le médecin



ADMR Sillans Plan



QU'EST-CE QUE L'ADMR ?

C'est une Association loi 1901, à but non lucratif.

C'est l'Association du Service à Domicile.

Cette Association a été créée pour répondre présent lorsque vous avez besoin d'aide.



Vous prenez de l'âge....

Vous vous apercevez que les tâches quotidiennes sont de plus en plus pénibles, ne vous découragez pas.

Contactez - nous

Vous êtes une personne seule

En cas de chute, de fatigue ou de maladie, nous avons à votre service la téléassistance qui vous permettra d'avoir un contact avec l'extérieur 24 heures sur 24 et 7 jours sur 7, afin de vous réconforter ou vous secourir. Avec la téléassistance, vous vous sentirez moins seule. C'est une sécurité pour vous et votre famille. **Contactez - nous**

Vous êtes hospitalisé

Avant de rentrer chez vous, vous pensez que vous aurez besoin d'un coup de main, surtout ne sortez pas de l'hôpital sans avoir vu l'Assistante Sociale du service. Celle-ci pourra contacter votre caisse de retraite ou votre mutuelle santé pour demander des heures d'aide que nous mettrons en place rapidement. **Contactez - nous**

Que vous soyez jeunes ou plus âgés, que vous ayez besoin d'aide ou d'un grand soutien, venez nous voir pour en parler. **Ensemble nous trouverons une solution.**

Vous pouvez appeler pour un rendez-vous au 04.76.37.15.39 pendant les heures de permanence ou en laissant un message avec vos coordonnées, nous vous rappellerons.

Nous vous rencontrerons au bureau de l'Association.

Au 313, rue de la République à Sillans.

Pendant les jours et heures de permanence : lundi, jeudi, vendredi de 9 h à 12 h.

Si urgence : appelez au 06.30.91.80.10

QUI SOMMES-NOUS ?

Une équipe de 8 Bénévoles qui animent l'Association ADMR Sillans-Plan et emploie 11 Salariées d'intervention, dont une auxiliaire de vie et une secrétaire salariée.

Le bureau est composé de Bénévoles, qui gèrent les dossiers, les plannings, la comptabilité, le secrétariat, les encaissements, etc....

Nous répondons présent pour toutes les personnes qui ont besoin d'aide.

Pour vous écouter, vous réconforter dans les moments difficiles, pour le ménage, repassage, aide à la toilette, aide aux repas, courses, accompagnement à la promenade.



Organigramme de l'association locale ADMR

L'association est employeur du personnel d'intervention.

Elle est garante du respect du projet ADMR, du bon fonctionnement statutaire.

Elle est animée par le **Président**, qui gère l'Association et prend les décisions.

Mr NEWTON Art.

La **Trésorière** assure la gestion financière de l'association, la facturation, l'encaissement des règlements des clients.

Mme BUISSON Marie Claire - Mme BARBIER Michèle (Aide à la comptabilité)

La **Secrétaire** rédige les comptes rendus de réunion, notifie aux administrateurs et au personnel les principales décisions prises par le conseil d'administration. Rédige les différents articles du bulletin municipal et du journal.

Mme GELAS Thérèse

La **Responsable Ressources Humaines** gère le personnel d'intervention.

Mme COTTE Jeannine

La **Responsable qualité**, constitue les dossiers clients.

Mme CARRIER-BOURDON Eliane

La **Secrétaire Administrative** réalise les plannings des professionnels, répond aux appels téléphoniques urgents.

Mme BINGLER Sylvie

Les **Membres du bureau**

Mme REBOUD Marthe (Encaissements)

Mme CHEVALIER Gisèle (Distribution des plannings)

La **Téléassistance**

Mme GELAS Thérèse – Responsable

Mr NEWTON Art – Adjoint installateur



TELEASSISTANCE FILIEN ADMR

RESTER CHEZ SOI EN TOUTE TRANQUILITE : 24 h sur 24, 7 jours sur 7.

SECURITE
SIMPLICITE
SOLIDARITE

La Téléassistance FILIEN ADMR permet le maintien à domicile des personnes isolées, âgées, handicapées ou malades et répond aux préoccupations de sécurité et de confort pour les personnes elles-mêmes, leur famille ou amis.

FILIEN c'est l'ADMR, elle assure le lien social, l'accompagnement, l'écoute, l'aide aux personnes fragilisées.

FILIEN, c'est un plateau d'écoute exclusivement dédié au service de téléassistance. Toutes les opératrices sont formées à l'écoute, à la relation d'aide et à la gestion des réponses d'urgence.

La solution : Le service téléassistance du réseau ADMR : plusieurs raisons à cela :

- * Intervention rapide des intervenants ou des services d'urgence,
- * Déclenchement de l'alerte facile,
- * Permet à la personne aidée de garder son indépendance à domicile,
- * Rassure la famille et les aidants,
- * Moins onéreux qu'un placement en institut spécialisé.

LA SECURITE A PORTEE DE MAIN : L'abonné porte un émetteur sous forme de médaillon ou bracelet. Pas de téléphone à décrocher ou mémoriser... N'importe où dans la maison, de la cave au grenier, à l'extérieur. Une simple pression sur l'émetteur et une opératrice est à son écoute prête à déclencher une intervention, soit des intervenants soit des secours.

Le dialogue entre l'opératrice et l'abonné est immédiat et se déroule à mains libres. S'il est dans l'incapacité physique de répondre, l'alerte est déclenchée. Sinon la conversation permet de déterminer le degré d'urgence et les moyens d'intervention à mettre en œuvre dans les plus brefs délais.

Les solutions en cas de chute, malaise, angoisse, solitude, handicap...

Pour plus de renseignements :

Venez nous rencontrer à l'ADMR Sillans-Plan, 313, rue de la République, 38590 SILLANS, pendant les heures de permanence :
lundi de 9 h à 12 h. - vendredi de 9 h à 12 h et de 15 h à 18 h.

**FILIEN ADMR participe au mieux vivre à domicile, et permet à l'abonné de rester chez lui le plus longtemps possible.
C'est donc un véritable service de téléassistance sociale !**



INFORMATION IMPORTANTE

Madame, Monsieur,

Vous possédez une téléassistance FILIEN.

A l'heure actuelle, nous recevons une importante quantité d'appels de démarchage sur nos téléphones fixes ou portables. Ceci devient très agaçant, et nous avons de plus en plus tendance de ne plus répondre aux numéros que nous ne connaissons pas.

Malheureusement, les accompagnants qui reçoivent un appel du centre d'écoute FILIEN pour intervenir à votre domicile, et qui ne connaissent pas le numéro de FILIEN ne décrochent pas toujours.

Ceci entraîne des délais de mise en sécurité pour vous-mêmes, plus longs et traumatisants. Donc, les opératrices se voient dans l'obligation de faire appel aux pompiers qui parfois sont contraints de forcer votre porte pour vous porter secours.

Pour la solution à ce problème, nous vous conseillons, ainsi que vos accompagnants, d'enregistrer sur vos téléphones fixes et portables le numéro de téléphone FILIEN, ainsi vous pourrez identifier et répondre aux appels des opératrices.

LE N° de téléphone de FILIEN est le : 03.29.86.98.40

Quand FILIEN appelle les intervenants, ce n'est pas du démarchage.

Nous vous remercions pour votre compréhension.

Création d'une nouvelle association Sil'Ensemble



879 rue de la Voie Ferrée – 38590 SILLANS
<https://www.facebook.com/sil.ensemble>

L'association Sil'Ensemble, a pour objectif de proposer tout au long de l'année des activités ludiques, pour toute la famille mais surtout dans le but de créer des liens entre les habitants du village.

En cette année difficile et particulière nous avons déjà proposé les activités suivantes :

- galets peints sur différents thèmes et cachés dans le village : activité bien suivie et qui a animé le cœur du village.

Voici quelques galets trouvés :



- la boîte aux lettres du père Noël devant la boulangerie. Réponse à toutes les lettres des enfants.



- les dessins et lettres aux personnes âgées en situation d'isolement en maison de retraite, chez elles ou en foyer logement.

Et nous espérons pouvoir faire encore plus d'activités en 2021...

Merci à tous pour votre participation et à très bientôt !!!

L'équipe de SIL'ENSEMBLE
Solène PUGLIESI

Petit format Bal des Arts



Le 12 septembre, les bénévoles de Bal des Arts organisaient un après-midi festif dans le jardin de la Cure.



Sous un beau soleil et dans le respect des normes sanitaires, plus de 250 spectateurs ont pu admirer les peintures vitaminées de couleurs de Natimo et les sculptures pittoresques de Gérard Dietsch, tout en régaland leurs oreilles aux sons d'une lecture musicale pleine d'émotion (Sophie Vaude et Marianne Dedaj), suivie par deux concerts endiablés (Africakan et leur danseuse Flore-Anne, puis le groupe grenoblois Les coureurs de rempart).

Les enfants étaient aussi à l'honneur puisqu'un espace jeux leur était destiné, et un four à pain transportable proposait en non-stop des tartes au sucre pour un goûter très apprécié.



Un premier « petit format » réussi pour un avant-goût du festival « Sur le sentier des arts » qui aura lieu le 5 juin 2021 dans les rues et les jardins de Sillans.

Hommage Atelier des Arts



Nous recommençons cette nouvelle saison avec le coeur bien lourd. En effet nous venons de perdre deux fidèles adhérentes et amies : Michèle Sermay et Danièle Barbiéri.

Michèle faisait partie de l'association depuis très longtemps. Elle faisait partie du bureau depuis de nombreuses années où elle a occupé le poste de trésorière, puis de trésorière adjointe, tout en étant responsable de l'atelier aquarelle. Nous pouvions toujours compter sur elle.

Toujours souriante, serviable et de bonne humeur, elle n'hésitait pas à mettre « la main à la pâte » lors des différentes manifestations que nous organisons. Son rire va nous manquer.

Son départ laisse un grand vide .



Notre amie Michèle pendant un cours de dessin.

Danièle Barbiéri, était adhérente elle aussi depuis de nombreuses années. Elle faisait partie de l'atelier dessin du lundi, puis de l'atelier aquarelle et activités diverses du samedi. C'était une adhérente fidèle, qui répondait toujours présente lorsqu'on la sollicitait.

Ces deux disparitions nous attristent beaucoup .

Coordonnées associations



AMICALE DES BOULES

Pdt: Yves Jourdan
21 Chemin de Morchand
38590 St Etienne de St Geoirs
Tél: 04 56 22 38 75
Email: claudineetyves.jourdan@sfr.fr

135 BPM

Pdte: Evelyne Charpenay
Tél: 07 84 71 47 25
Email: 135bpm.asso@gmail.com

CLUB DE GYMNASTIQUE

Pdte: Viviane Fabre
Tél: 06 41 56 42 94
Email: vivianef6369@gmail.com

HAND BALL CLUB SILLANS

Pdt: Cédric Valageas
4, Allée de l'orge 38690 Châbons
Tél: 06 66 71 72 03
Email: 1038027@handball-france.eu
Site: [HBCS](#)

MANCHO SIL'HAND BALL UFOLEP

Pdte: Corinne Grollier
Tél: 04 76 05 45 42
Email: corinne.grollier@neuf.fr

RUGBY CLUB SILLANS

Pdt: Jean-Yves Cluzel
14 Allée des sports 38590 SILLANS
Tél: 04 76 35 97 46
Email: rcsillans38@gmail.com
Site: [RCS](#)

SIL'MOVIES

Pdt: Patrick Moutier
Tél: 06 30 47 69 93
Email: moutier.p@orange.fr
Site: [sil'movies](#)

SOCIETE DE CHASSE

Pdt: Philippe Reboud
Rue Joseph Beret 38590 Sillans
Tél: 06 88 30 16 95

TENNIS CLUB SILLANS

Pdt: Sophie RECOPE
Tél: 06 87 45 43 81
Email: tc.sillans@fft.fr
Site: [TCS](#)

ATELIER LES ARTS

Pdt: René Guillier
Tél: 04 76 35 97 06
Email: 2a.guyonnet@wanadoo.fr

CLUB DU 3EME AGE

Pdte: Monique Rozant
Tél: 04 76 93 82 62

SOU DES ECOLES

Pdte: Elisabeth Dias
Tél: 09 51 82 67 19 ou 06 84 21 53 79
Email: Kroquette38@hotmail.fr

ADMR: Sillans-Plan

Adresse: 313 rue de la République
38590 Sillans
Tel: 04 76 37 15 39
Port: 06 30 91 80 10
Email: admr-sillans-plan@orange.fr

VETERANS FOOT

Pdt: Georges Martinez
134 rue des catalpas 38590 Sillans
Tel: 06 09162441

AMICALE DES DONNEURS DE SANG

Carine Daillere
TEL: 04 76 35 92 30 / 06 32 55 80 39

SCRAPBOOKING

Pde: Emmanuelle Bailly
100 Rue Victorin Coche 38590 Sillans
Tél: 06 68 13 64 97 / 09 72 50 63 93
Email: auxrdvduscrap@gmail.com

AMITIES FOOT LOISIRS

Pdt: Savino Di-Tacchio

ENERGYM

Pdt: Philippe Martinez
25 Impasse des lauriers 38590 Sillans
Tél: 06 71 37 17 60
Email: philippe-martinez@gmx.fr

LES ATELIERS DU BIEN ÊTRE

Pdt: Bernard Maurel
Tél: 06 08 49 58 62
Email: atelierdubienetresillans@gmail.com

Coordonnées associations



SILLANS ORGANISATION COLLECTIONS

Pdt: Sylvio Valente
1431 rue Ambroise CARRIER 38590 Sillans

BAL LES ARTS

Pdts Pierre Yves MILLE / Emmanuelle BAILLY/
Maurice REPITON
37, Rue Docteur Guyonnet 38590 Sillans
Email: compagnie.baldesarts@gmail.com

ROULE TA BOSSE

Pdt: Patrick Maigrot
Rue Paul Michal 38590 Sillans
Tél: 06 62 03 27 54
Email: rouletabosse38@gmail.com

COMITE DES FETES

Pdt: Laurent Serrière
109 Rue Victorin Coche
Tél: 06 45 00 94 28
Email: serriere.laurent@gmail.com

CRAPAUDS PADEL CLUB

Pdt: Sylvain Charnay
183 Rue Paul Dijon 38590 Sillans

Comité F.N.A.C.A les Terreaux-Sillans Izeaux

Pdt J.Pierre Chretien
Adjoint : Georges Orcel
04 76 65 10 99

DE FILS EN SURPRISE

Pdt: Raphael Fils
Rue Marius Camet 38590 Sillans
Tél: 04 76 93 88 59
Email: raphael.fils@free.fr

SILL'ENSEMBLE

Pdte: Solène Pugliesi
879 Rue de la Voie Ferrée 38590 Sillans
<https://www.facebook.com/sil.ensemble>

Création d'entreprise à Sillans



MC ZINGUERIE

Couverture . Zinguerie . Rénovation de patrimoine



Monico Théo

- ▶ 15 ans d'expériences
- ▶ Formateur durant 3 années à la **Fédération Compagnonique** des métiers du bâtiment



06.08.17.94.80



mc.zinguerie@orange.fr



1118 Avenue Ambroise Carrier
38590 SILLANS



*Notre savoir-faire
vous accompagne
durant
la réalisation de
vos projets.*

COUVERTURE

ZINGUERIE

PATRIMOINE



LES FOURNEAUX DE CECILE

Plats à emporter

Cuisine traditionnelle de terroir. Produits frais.

TEL : 06 23 60 45 56



1677 AV AMBROISE CARRIER
38590 SILLANS

* Parking de Isère Viande

- LUNDI** 10H00-13H30 Au Magasin *
- MARDI** 7H00 12H30 Marché de Champier
16h00 19H00 Marché de St Hilaire de la Côte
- MERCREDI** 10H00 13H00 Au Magasin *
- JEUDI** 10H00 13H30 Au Magasin *
16H00 19H00 Marché de Commelle
- VENDREDI** 7H00 12H30 Marché de Izeaux
16H00 19H00 Marché de Brezins
- SAMEDI** 10H00 13H00 A côté de la boulangerie de Sillans

Création d'entreprise à Sillans



THIBAULT PAYSAGES

Le travail bien fait est notre priorité !

06.78.14.30.31

APPELEZ VITE !

thibaultpulci@orange.fr

38590 Sillans

Création :

gazon / gazon synthétique / plantation / création de massif / bassin /
clôture / terrain de pétanque / terrasse en bois / pavage / dallage

Entretien :

tonte / débroussaillage / taille / élagage / ramassage de feuilles /
rangement du bois / petit déneigement

Maçonnerie :

allée en gravier / suppression de dalle / petit muret / bordure

Création d'entreprise à Sillans



CENTRE DE BIEN ÊTRE



Pour Vous Détente et Bien Être

A ouvert ses portes à Sillans 49 rue centrale

Nous vous accueillons de 9 h à 19h du lundi au samedi sur rendez-vous.

Nous vous proposons des massages, de la réflexologie plantaire, luxopuncture.

Ne pas oublier les bons cadeaux pour toutes les belles occasions de la vie (fêtes des mères, des pères, anniversaire, Noël ...)

Prochainement l'esthétique et l'hypnose viendront enrichir le panel de soins.

Nous sommes disposés à accueillir d'autres professionnels.

Nous étudierons toutes les propositions.

06 66 47 71 61 / 09 86 47 89 52

Rejoignez-nous sur  Pour Vous Détente et Bien Être

Le site internet www.pourvousdetenteetbienetre.fr

Création d'entreprise à Sillans



Praticienne en hypnose



Stress
Addiction
Arrêt du tabac



Deuil
Phobie
Douleur



Lâcher prise
Perte de poids
Confiance en soi

OUVERTURE PROCHAINE
cabinet d'hypnose



Elodie Vitale
49 rue centrale 38590 Sillans
06 33 10 20 95
Sur rendez-vous uniquement



Elodie Vitale - Praticienne en hypnose

Ne pas jeter sur la voie publique

Economie locale



SANTE

MÉDECIN

Médipôle Santé Médecins généralistes
Maison médicale, place Victor Carrier
38590 Sillans
Tél: 04 76 93 81 03

OSTÉOPATHE

Ostéopathes
20 place Victor Carrier
38590 Sillans
Tél: 04 76 65 69 47
Site: osteosante38

SCM SOINS INFIRMIERS

20 place Victor Carrier
38590 Sillans
Tél: 06 50 42 05 86

PHARMACIE DE SILLANS

Pharmacie
29 Rue Centrale
38590 Sillans
Tél: 04 76 35 94 92

MAITRE PRATICIEN P.N.L.

Elisabeth ARRIGHI
Développement personnel et relaxation
Uniquement sur Rendez vous
Tél: 06 88 49 58 62 à partir de 17h
mail: contact@developpementpersonnel38.fr

GRANGE Ludivine.

Psychologue clinicienne, Psychologue de la
santé Psychothérapeute
315 rue de la République
Consultation sur rendez-vous
tél: 06 35 39 37 61

MICHEL Marie-jo

Sophrologie, Relaxation, Magnétisme
120 Chemin du Randan
38590 Sillans
Tél: 04 76 93 81 23

LA VERTU DE SES MAINS

Réflexologie plantaire - Relaxation-
Magnétiseuse
132 Chemin des Roches
38590 Sillans
Tél: 06 21 77 67 71
Site: www.reflexologie-isere.com

SOPHROLOGIE/ GESTION DU STRESS

Régine SIAS
Médipole
20 place Victor Carrier
38590 Sillans
Tél: 06 88 68 21 42

PRATICIENNE EN HYPNOSE

Elodie Vitale
49 rue Centrale
38590 Sillans
Tél: 06 33 10 29 95
Sur rendez-vous uniquement

CENTRE DE BIEN-ETRE

Massages, réflexologie, plantaire, luxopuncture
49 rue Centrale
38590 Sillans
Tél: 06 66 47 71 61/ 09 86 47 89 52
Sur rendez-vous uniquement

ALIMENTATIONS / TRAITEUR

CHEZ PIERRE

Boulangerie - Pâtisserie
1677 Rue Ambroise Carrier
38590 Sillans
Tél: 04 76 93 92 81

ISERE VIANDE

Vente en gros et de détails de viande
1677 Rue Ambroise Carrier
38590 Sillans
Tél: 04 76 93 84 34

LES FOURNEAUX DE CECILE

Traiteur plats à emporter
1677 Rue Ambroise Carrier
38590 SILLANS
Tél: 06 23 60 45 56

BAR RESTAURANT LE SILLANAIS

1337 Rue Ambroise Carrier
38590 SILLANS
Tél: 06 42 60 53 58

Economie locale, suite...



CHEZ JEAN-LOUIS

Traiteur
113 Impasse des lilas
38590 Sillans
Tél: 06 85 40 89 22

CASA DELLA PIZZA

Pizzeria sur place ou à emporter
Rue Ambroise Carrier
38590 Sillans
Tél: 04 76 35 91 11

SPECIALITES SICILIENNES

1848 Rue Ambroise Carrier
38590 Sillans
Tel : 09 53 82 07 88

HABILLEMENT

CHAUSSURE SNALIS

Fabrication et cordonnerie
1855 Rue Ambroise Carrier
38590 Sillans
Tél: 04 76 93 81 29

HARDRIGE

Vente de chaussures
207 Rue Paul Dijon
38590 Sillans
Tél: 04 76 93 97 00

COIFFURE

SALON CAROL

Coiffeur
48 rue Centrale
38590 Sillans
Tél: 04 76 35 99 58

SALON NOUVEL HAIR

Coiffeur
1337 Rue Ambroise Carrier
38590 Sillans
Tél: 04 76 93 94 46

SALON DE TATOUAGE

TATOUAGE BLUE SWALLOW

835 Rue de la voie ferrée
38590 Sillans
Uniquement sur RDV
Tel: 07 70 26 24 30

TRAVAUX EXTERIEURS

AU BONHEUR DES ARBRES

Paysagiste
Rue Ambroise Carrier
38590 Sillans
Tél: 04 76 07 13 91

LAMARRE - FOREST

Construction piscine et entretien
57 Rue Albert Poncet
38590 Sillans
Tél: 06 07 01 79 58

SDMI MOTOCULTEUR

Vente et entretien
1850 Rue Ambroise Carrier
38590 Sillans
Tél: 04 76 31 16 18

TRAVAUX ACROBATIQUE

Travaux acrobatique
103 Rue du Dr Guyonnet
38590 Sillans
Tél: 04 76 35 92 29

THIBAUT PAYSAGES

Création paysagiste /entretien / maçonnerie
38590 Sillans
Tél: 06 78 14 30 31
Mail: thibaultpulci@orange.fr

TRAVAUX PUBLICS

GMS ENROBES

Travaux d'enrobés
Rue Bataillard et Pendu
38590 Sillans
Tél: 04 76 05 98 35

S RTP

Terrassement - VRD-Assainissement
Enrochement paysagé
Daniel RUTIGLIANO
465, rue de la voie ferrée
38590 Sillans
Tél: 06 65 02 40 18
Mail: srtp@free.fr

ETS CLAUDE JOYEUX BOUILLON

Travaux Agricoles - Production de Noix
180 rue de la voie ferrée
38590 Sillans
Tél:06 85 52 62 88

Economie locale, suite...



BATIMENTS

PLATRERIE BOUVIER

Cloison sèche-Doublage-Isolation
Faux plafonds-Plafond décoratif-Rénovation
70 Impasse des Genêts
38590 Sillans
Tél: 06 58 53 57 77
Mail: platreriebouvier@free.fr

ALPES ALUMINIUM

Menuiserie Aluminium
41 Rue Paul Michal
Tél: 06 07 96 32 63

ARTISAN CARRELEUR DE LA BIEVRE ACB

Pose de carrelage et dallage
11 Allée des Charmilles
38590 Sillans
Tél: 06 33 22 05 58

DMPS

Travaux de menuiserie métalliques
Et serrurerie
119 impasse des Blaches
38590 Sillans
Tél: 07 68 65 38 60
Mail: dmeps.ag@gmail.com

H2o PARTNER

Votre équipier du traitement de l'eau
134 chemin du Randan
38590 Sillans
Tél: 04 76 06 92 12 / 04 28 10 58 18
Mail: jbonin@h2o-partner.com
<https://www.h2o-partner.fr/>

MIFSUD ENTREPRISE

Entreprise du bâtiment
1812 Rue Ambroise Carrier
38590 Sillans
Tél: 04 76 35 92 31

AVSR

Entrepreneur Neuf et Rénovation
Jorge COSTA
775, rue de la voie ferrée 38590 Sillans
Tél: 06 50 26 64 24 / 04 76 06 45 64

ENRD ELECTRICITE

Électricité générale
203, Rue de la république 38590 Sillans
Tél: 06 86 48 14 41
Mail: enrd.electricite@gmail.com

CABINET D'ARCHITECTE

Architecte J-F Pépillo
298 Rue de la république
38590 Sillans
Tél: 04 76 93 91 29

ENTREPRISE DE MACONNERIE

Maçonnerie Janon Franck
708 Rue Ambroise Carrier
38590 Sillans
Tél: 06 37 44 64 54

ELECTRICIEN

Électricité générale Landricina
39 rue Vaugauthier
38590 Sillans
Tél: 04 76 93 80 65

MICOU D ELECTRICITE

Électricité générale
655 Rue Vaugauthier
38590 Sillans
Tél: 06 65 13 86 93

SAS PEI BRAVAIS DAMIEN

Électricité générale
Pose de cables et d'équipements
6 Chemin du prélong
38590 Sillans
Tél: 06 08 55 93 64

ES 2 M

Serrurie - Menuiserie
41B Rue Paul Michal
38590 Sillans
Tél: 04 76 93 87 61

MRG SARL

Menuiserie
642 rue Joseph Beret
38590 Sillans Tél: 04 76 05 43 11

SDB PLOMBERIE - CHAUFFAGE

Plomberie et chauffage
SARL Gasparini Hervé
1822 Rue Ambroise Carrier
38590 Sillans
Tél: 04 57 20 63 26 / 06 13 86 14 72

Economie locale, suite...



SOLUTIONS RENOV' PLOMBERIE

Plomberie sanitaire chauffage
100 Rue Victorin Coche
38590 Sillans
Tél: 04 58 00 31 21 / 06 58 62 41 64
Mail: secretariat@solutions-renov-plomberie.fr

MC ZINGUERIE

Couverture-Zinguerie– Rénovation de patrimoine
1118 Ave Ambroise Carrier
38590 Sillans
Tél: 06 08 17 94 80
Mail: mc.zinguerie@orange.fr

FORMATION

ABC FORMATIONLOG

Formation de cariste
105 Rue Paul Michal
38590 Sillans
Tél: 06 50 02 38 77

AMW

Consultant formation paie / social / comptabilité
99 chemin des Iris 38590 Sillans
Tél: 06 86 82 53 90

GEIQ DAUPHINE

Groupement d'employeurs pour l'intégration et la qualification des métiers de la logistique
284 Rue Dr Jollans
38590 Sillans
Tél: 04 56 25 36 60

SECURITE

NOVO PROTEC

Surveillance - Gardiennage
44 Chemin des Amandiers
38590 Sillans
Tél: 06 50 24 68 94

TRANSPORT DE PERSONNES

JULIE TAXI

Transports médicaux, tous déplacements
Tel: 06 34 63 45 30
Mail: perrin.julie38@gmail.com

TRANSPORTS

TRANSPORT CLUZEL

Transport routier
Rue de Vaugauthier
38590 Sillans
Tél: 04 76 93 83 81

GARAGE A.R.D

Entretien, réparation et vente de véhicules d'occasion
2006 Avenue Ambroise Carrier
38590 Sillans
Tél: 04 76 65 11 99

GARAGE SASU ORCEL MECA SERVICES

Entretien, réparation et vente de véhicules d'occasion
2006 Avenue Ambroise Carrier
38590 Sillans
Tél: 04 76 65 11 99

FERRONNERIE

Jérôme POIPY

Ferronnerie d'Art
261 rue Docteur Guyonnet
38590 Sillans
Tél: 04 76 65 85 29

ML INSTALLATION

Serrurerie, métallerie, portails, claustras...
1113 Rue Ambroise Carrier
38590 Sillans
Tél: 06 75 05 87 22
www.ml-installation.fr

PYROTECHNIQUE

ART EMOTIONS

Concepteur Pyrotechnique
Dorian Boudon
58 rue Vaugauthier
38590 Sillans
mail: contact@artemotions.fr
Tél: 07 86 40 62 14

2020 en bref.....



Vœux du Maire Janvier 2020



Commémoration 8 Mai 2020



Concert Kainos Juillet 2020 Voir page 29

2020 en bref.....



Commémoration Armistice 11 Novembre 2020



Décoration hall d'entrée de la Mairie

